L'EXPÉRIENCE

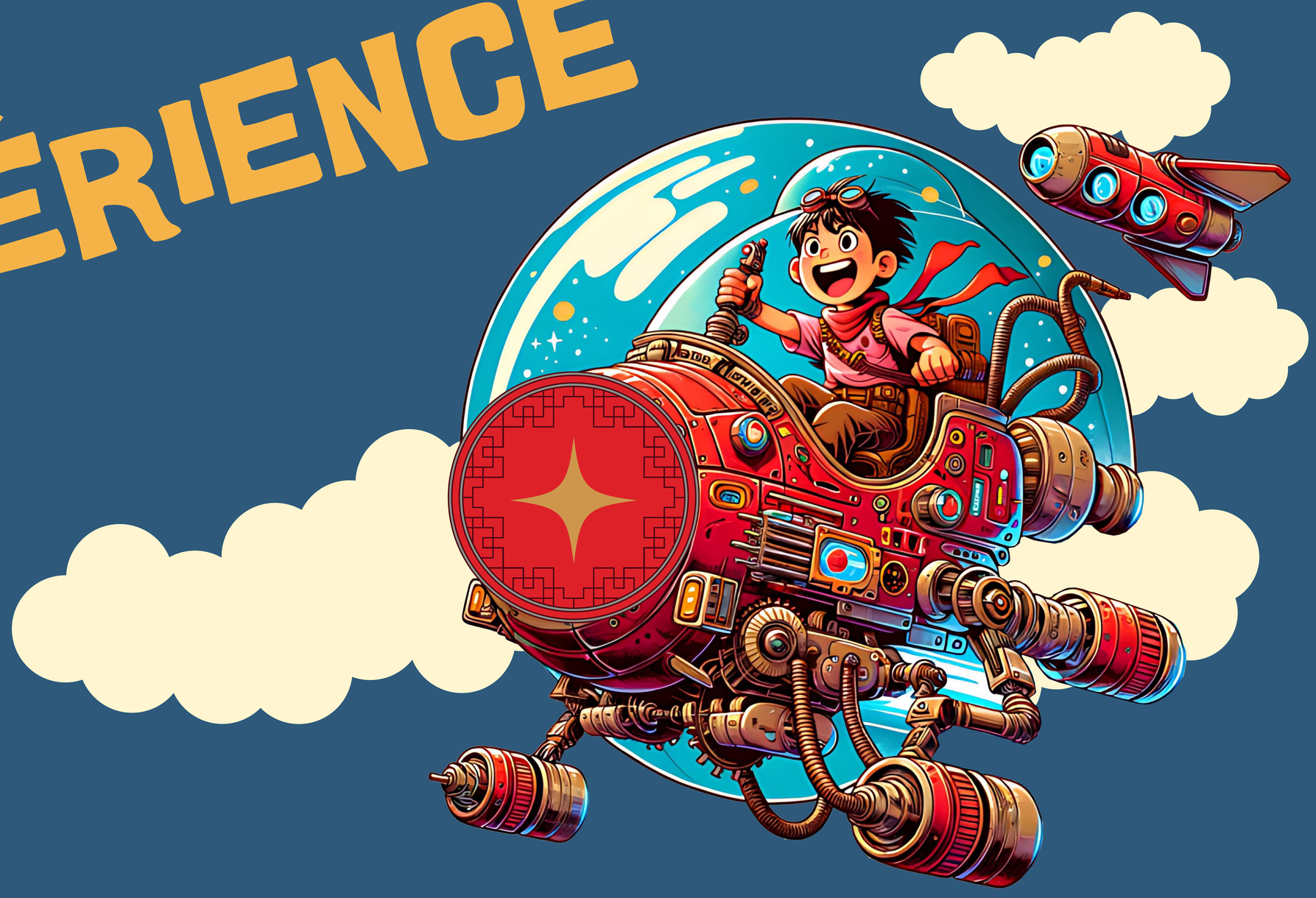

TOM SHOW

Tom Show est un spectacle interactif, conçu pour s'adapter aux différents âges. Jonglerie, magie, danse et nombreuses participations du public garantissent un moment captivant, créant des souvenirs inoubliables pour chaque participant.

www.katomix.com

Les Productions Katomix
Gestion et création d'événements